Panoramaweg - Naturpark Pfyn-Finges

Schwierigkeit:
Popularität:

Distanz: 3.4 km
Zeitbedarf: 1:30 h

Aufstieg: 375 m
Höchster Punkt: 2350 m.ü.M.

Region: Wallis
Startpunkt: Leukerbad, Dorf

Tourenbeschreibung

Lassen Sie Ihren Blick über die Weiten des Rhonetals schweifen, lauschen Sie dem Geräusch des Schnees zu, der unter Ihren Füssen liegt und geniessen Sie eine leichte Wanderung durch die Schneewelt auf unserem neuen Panorama-Winterwanderweg.

In ca. 90 Min. erreichen Sie ab der Rinderhütte die Mittelstation der Gondelbahn.
Der Weg ist 3,4 km lang und hat eine Höhendifferenz von 375 m. Geniessen Sie die wundervolle Aussicht ins Rhonetal und bestaunen Sie die mächtigen Viertausender der Walliser Alpen.
Mit etwas Glück können sie auch Schneehühner oder Gämsen beobachten.
Kehren Sie danach in eines der Restaurants ein, die direkt bei der Gondelstation liegen - so wird Ihre Winterwanderung garantiert zum Erlebnis.

Orte an der Route

Leukerbad - Rinderhütte - Torrentalp, Mittelstation

Hinweis(e)

Weitere Informationen unter www.leukerbad.ch

Restaurant Rinderhütte, 3954 Leukerbad, Tel: 027 472 81 30, Fax: 027 472 81 32, rinderhuette@torrent.ch, www.torrent.ch

Siehe auch

Leukerbad Tourismus
Tel. +41 (0) 27 472 71 71
E-mail: info@leukerbad.ch

Natur- und Landschaftszentrum
Kirchstrasse 4
Postfach 65
3970 Salgesch
Tel. : +41 (0)27 452 60 60
Fax : +41 (0)27 452 60 65
E-mail: admin@pfyn-finges.ch
Internet: www.pfyn-finges.ch

Netzwerk Schweizer Pärke: www.netzwerk-paerke.ch

Panoramaweg - Naturpark Pfyn-Finges

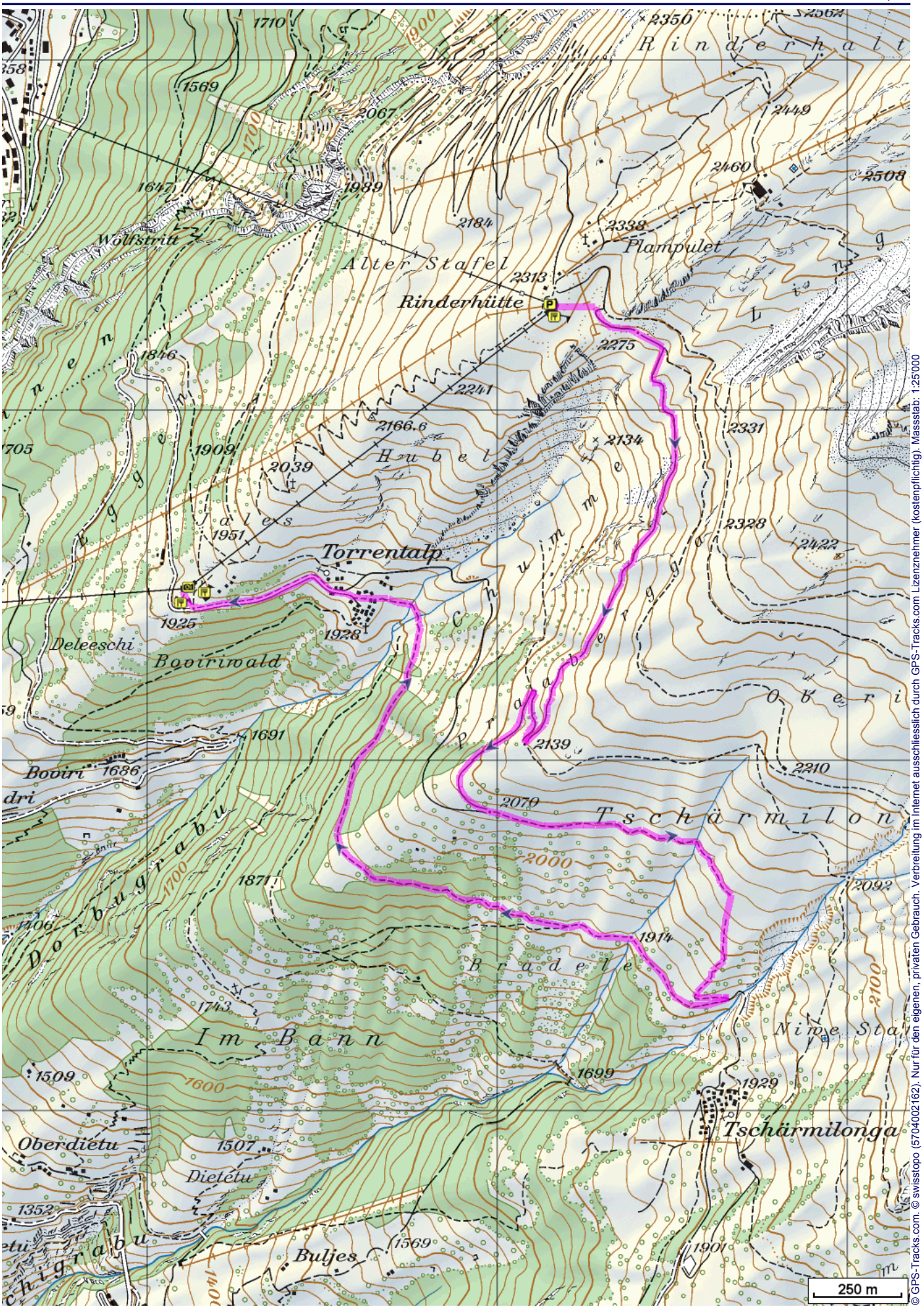

© GPS-Tracks.com, © swisstopo (5704002162), Nur für den eigenen, privaten Gebrauch. Verbreitung im Internet ausschliesslich durch GPS-Tracks.com Lizenznehmer (kostenpflichtig), Massstab: 1:25000

Panoramaweg - Naturpark Pfyn-Finges

Höhenprofil

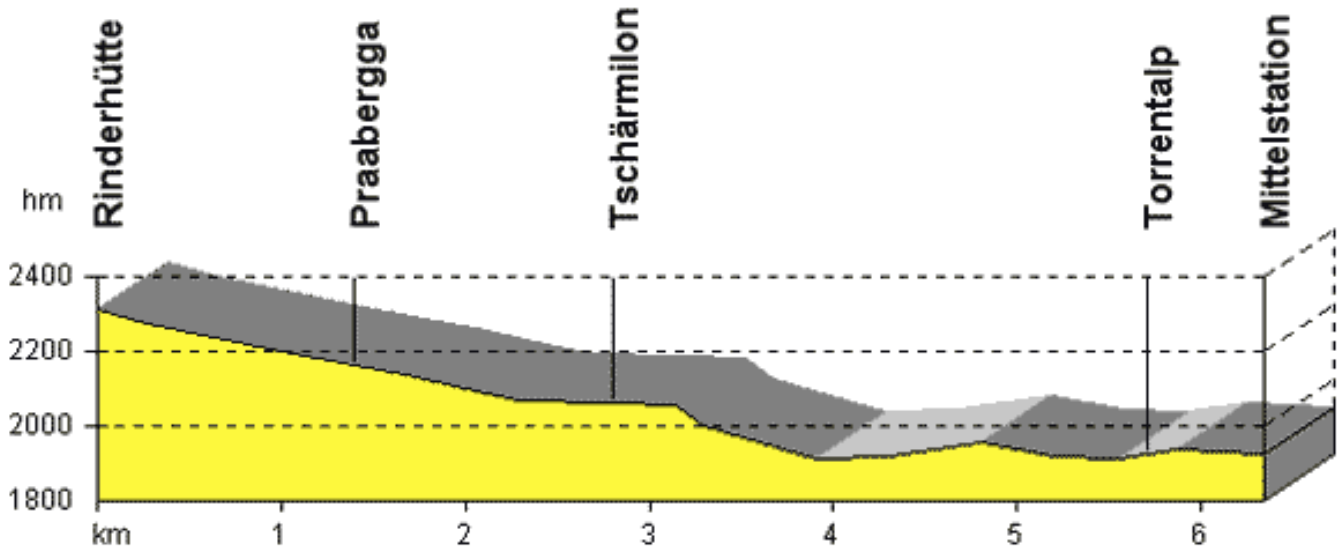

Wetter im Gebiet ab dem 07.11.2012

Mittwoch
Teils Wolkig. Höchsttemperatur: 12C. Leichter Wind.

Donnerstag
Bedeckt. Höchsttemperatur: 15C. Leichter Wind.

Freitag
Wolkig. Höchsttemperatur: 17C. Leichter Wind.

Samstag
Regen möglich. Höchsttemperatur: 14C. Windgeschwindigkeit: 10-15 km/h. Windrichtung: Südost. Regenrisiko 70%.

Tour erstellt am: 22.02.2011
Letzte Tourenänderung: 01.03.2011
Quelle: www.pfyn-finges.ch / GPS-Tracks.com